

آموزش نصب و راه اندازی اولیه سیستم حسابداری آژنگ

موارد مهم قبل از نصب:

- 1- با کاربر administrator وارد ویندوز شوید
- 2- تمامی برنامه های باز خود را ذخیره و از آنها خارج شوید
- 3- در صورتیکه Fire Wall ویندوز اجازه نصب ندهد می بایست بصورت موقت آنرا غیر فعال نمایید
- 4- در صورتیکه Fire Wall آنتی ویروس اجازه نصب ندهد می بایست بصورت موقت آنرا غیر فعال نمایید

مراحل نصب و راه اندازی اولیه:

- 1- در صورتی که سیستم حسابداری آژنگ را برای اولین بار نصب مینمایید، نسخه اولیه و در صورتی که سیستم حسابداری آژنگ از قبل بر روی کامپیوتر شما نصب بوده است و فقط قصد ارتقاء نسخه خود را دارید نسخه بروز رسانی را دانلود نمایید
- 2- فایل دانلود شده را حالت فشرده (zip)، خارج نمایید.
- 3- داخل فولدر ایجاد شده و بر روی فایل Setup14 راست کلیک نموده و آنرا با گزینه Run as administrator اجرا نمایید

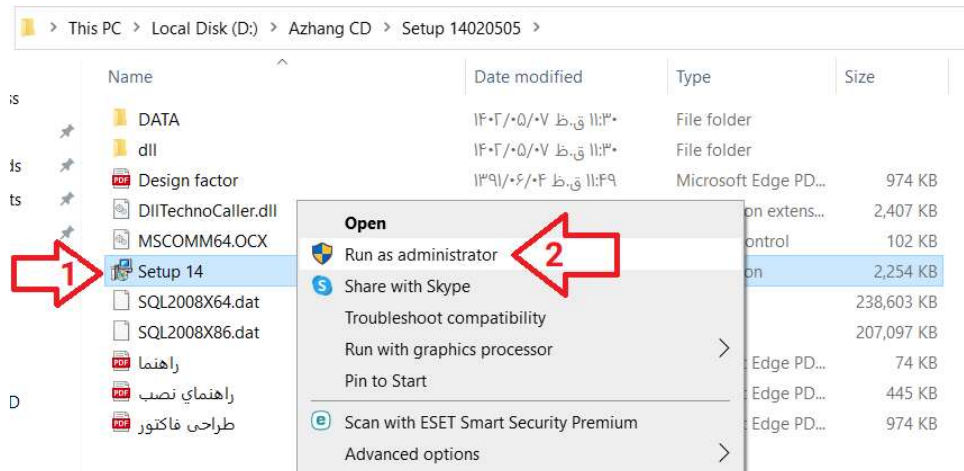

- 4- در صورتی که برنامه های باز خود را ذخیره و از آنها خارج شده اید بر روی دکمه «قبول» کلیک نمایید



5- از پنجره باز شده گزینه «نسخه تک کاربر» را انتخاب نمایید



6- سیستم حسابداری آژنگ بصورت خودکار بر روی کامپیوتر شما نصب خواهد شد

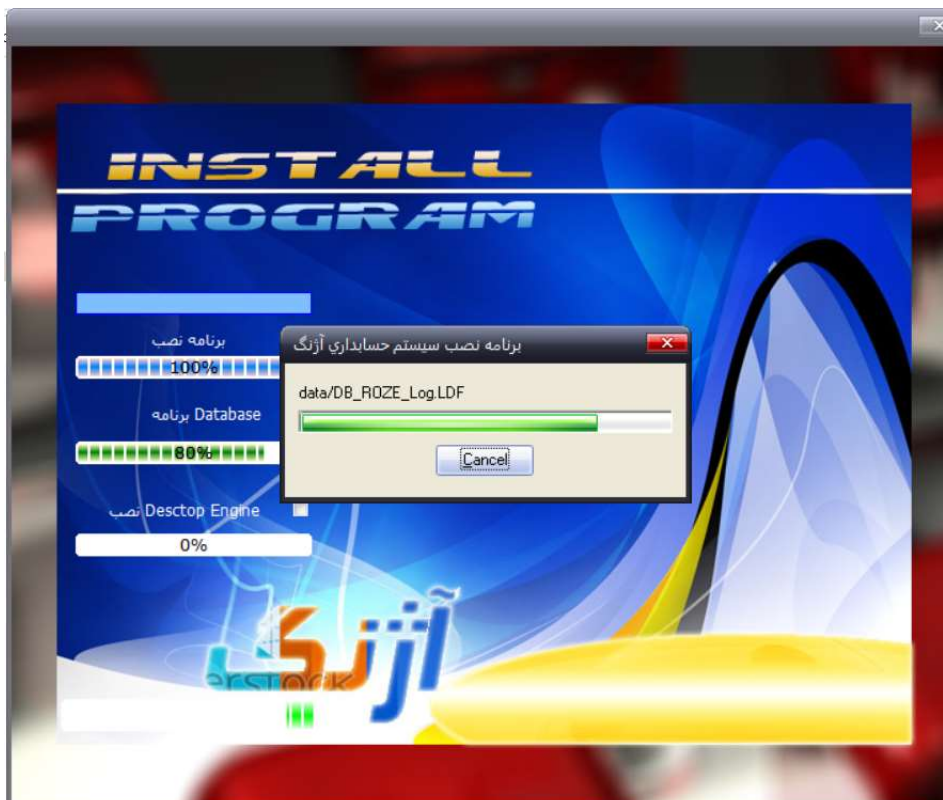



7- کامپیوتر خود را خاموش و روشن (Restart) نموده و قبل از اجرای برنامه حسابداری آزنگ، فونت وزیر (Vazir) و همچنین فونت های B Sina، B Zar، B Titr را از مسیر C:\Azhang با کلیک بر روی آنها نصب نمایید

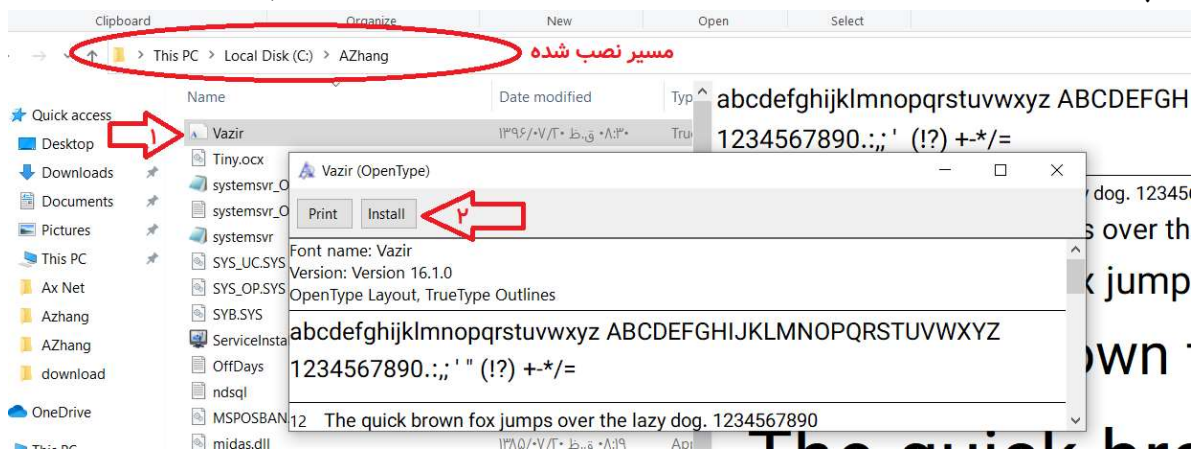

8- یک کلید ماینر به نام Azhang در دسکتاپ ویندوز شما ایجاد شده است، آنرا اجرا نمایید

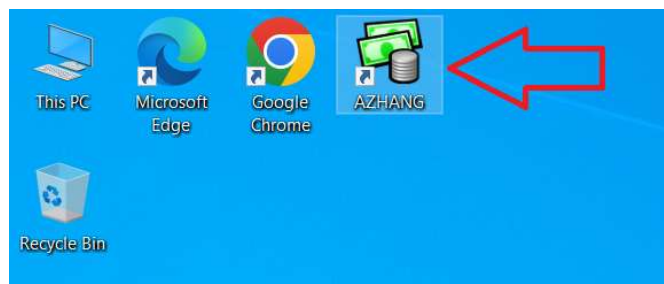

9- برای اولین اجرا، فرمی بر روی صفحه نمایش داده میشود، آنرا با دقت تکمیل و در انتها دکمه «تایید» را انتخاب نمایید، در این مرحله به وضعیت «حقیقی» یا «حقوقی» بودن کسب و کار خود دقت نمایید

ایجاد دفتر جدید

| | |
|-------------|----------------------|
| سال مالی | ۱۴۰۲ |
| نام مجموعه | شرکت هوش مصنوعی آزیگ |
| شرح دفتر | - |
| کد کارگاه | ۱۱۰۰۲۵۶۱۹۰۰۷۷ |
| نام کارفرما | کوروش جابری |

شخصیت حقوقی شخصیت حقیقی

شخصیت حقیقی

شخصیت حقوقی

| | | | |
|------------|--------------------|--------------------|-------------|
| کد اقتصادی | ۴۱۱۲۵۶۴۳۷۸۱ | شناسه ملی / کد ملی | ۱۰۱۰۴۵۶۵۷۱۷ |
| کد پستی | ۱۶۳۳۹۵۲۱۸۱ | شماره تلفن | ۸۸۹۰۷۰۹۹ |
| استان | تهران | شهرستان | تهران |
| آدرس | خیابان شهید مطهری- | | |

لطفا نام دفتر و دیگر مشخصات مربوطه را تکمیل نموده و در پایان تایید نمایید

ایجاد دفتر جدید

| | |
|-------------|-------------|
| سال مالی | ۱۴۰۲ |
| نام مجموعه | فروشگاه یاس |
| شرح دفتر | - |
| کد کارگاه | - |
| نام کارفرما | - |

شخصیت حقوقی شخصیت حقیقی

شخصیت حقیقی

شخصیت حقوقی

| | | | |
|--------------------|---|------------|------------|
| نام و نام خانوادگی | بلدا بارسبی | کد ملی | ۰۰۵۶۵۵۱۷۵۱ |
| کد پستی | ۱۴۴۵۷۵۱۹۱۵ | شماره تلفن | ۲۲۲۲۵۵۷۷ |
| استان | تهران | شهرستان | تهران |
| آدرس | سعادت آباد/ بلوار دریا، کوچه روشنایی، پلاک ۱۷ | | |

لطفا نام دفتر و دیگر مشخصات مربوطه را تکمیل نموده و در پایان تایید نمایید

ساخت دفتر حسابداری

دفتر حسابداری شما ایجاد گردید

10- با اجرای مجدد برنامه حسابداری آژنگ وارد مرحله کاربری خواهید شد، برای ورود به برنامه با کلید Enter عمل نمایید، بصورت پیش فرض هیچ پسوردی برای سیستم در نظر گرفته نشده است



11- صفحه اصلی سیستم حسابداری آژنگ

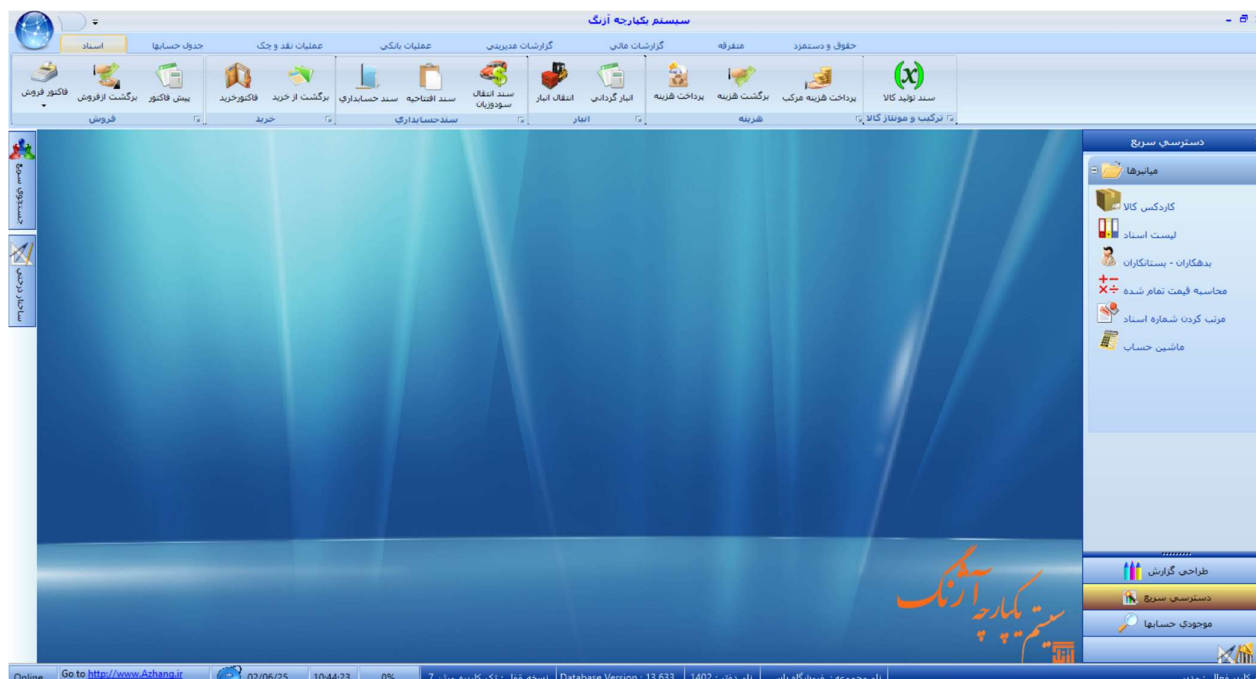

12- برای شروع کاربری می بایست ابتدا حسابها را در سیستم تعریف نمایید، تعریف حساب در سیستم حسابداری آژنگ بسیار ساده و سریع است، برای اجرای هر آیتم از ۳ روش میتوان عمل کرد: حرکت با کلیدهای مکان نما و فشردن کلید Enter، حرکت با موس و کلیک، کلید میانبر برای راهنمایی از کلیدهای میانبر بر روی کره گوشه بالای سمت چپ کلیک نمایید و یا دو بار بر روی کلید Space ضربه بزنید

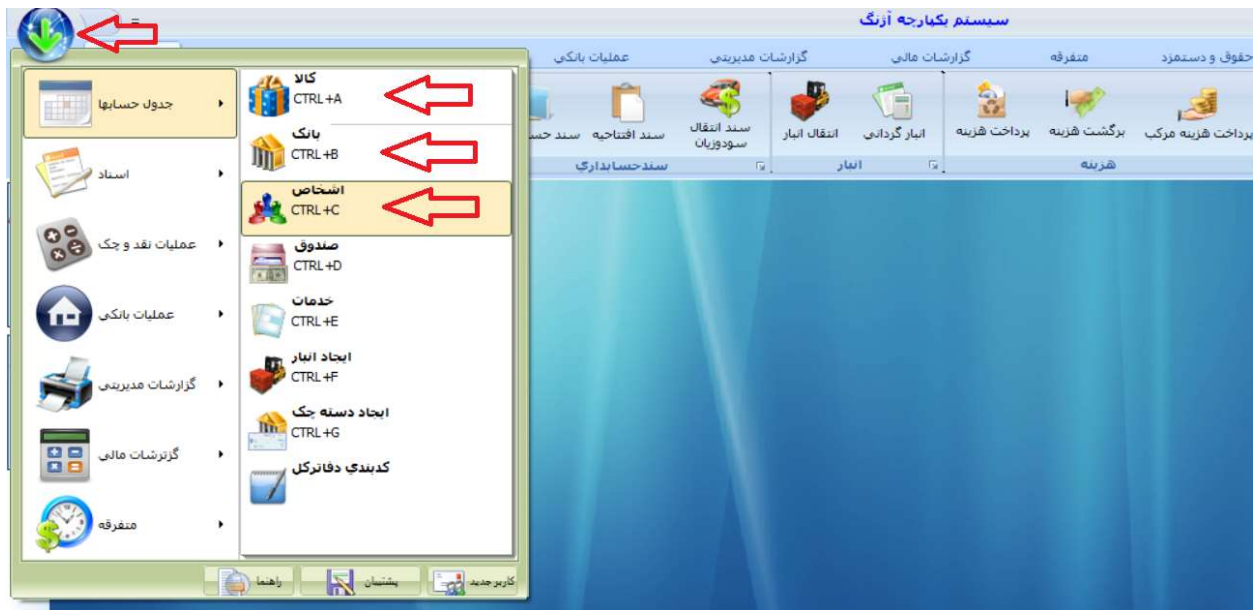

13- برای راهنمای اصلی سیستم، کلید F1 را بفشارید، همچنین برای راهنمای هوشمند هر فرم میتوانید وارد فرم مربوطه شده و کلید F1 را بفشارید، برای استفاده بهینه از سیستم توصیه میشود قبل از شروع کار با سیستم راهنمای اصلی سیستم را مطالعه نمایید



14- تعریف کالا، برای تعریف کالا میتوانید پس از گروهبندی در ۳ سطح (گروه اصلی، گروه فرعی، کالا)، آنرا تعریف نمایید

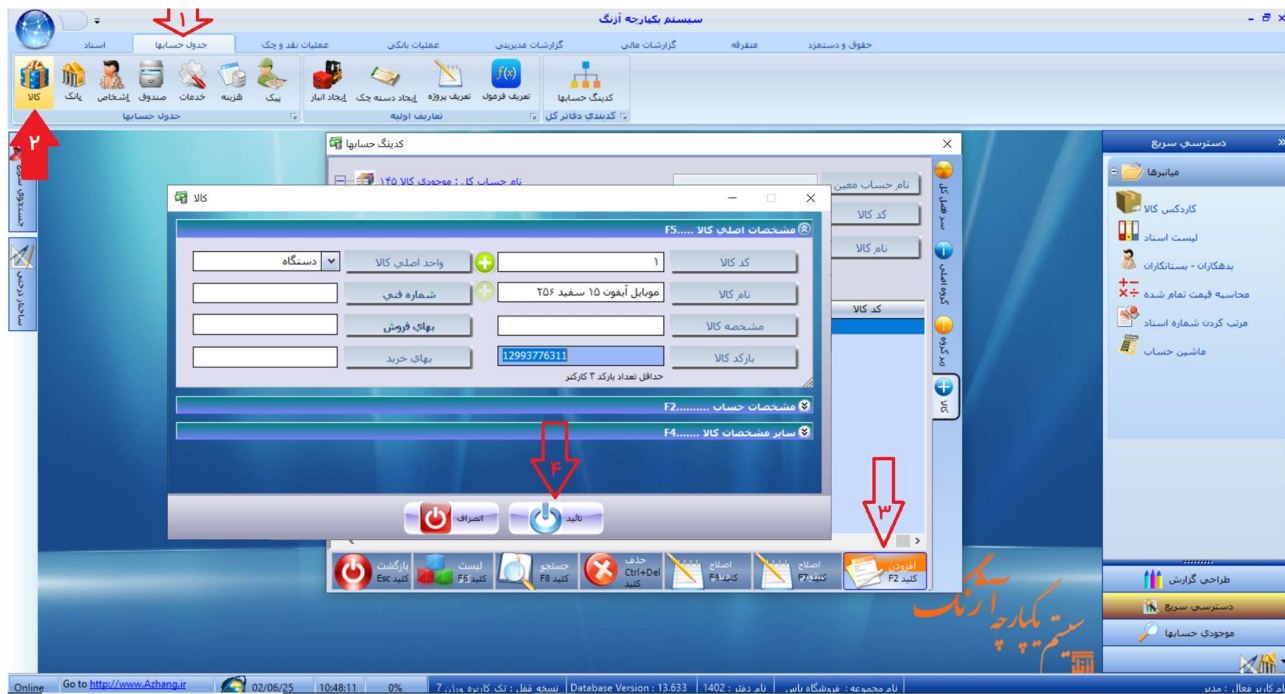

15- تعریف بانک، معمولا برای تعریف بانک نیازی به گروهبندی وجود ندارد

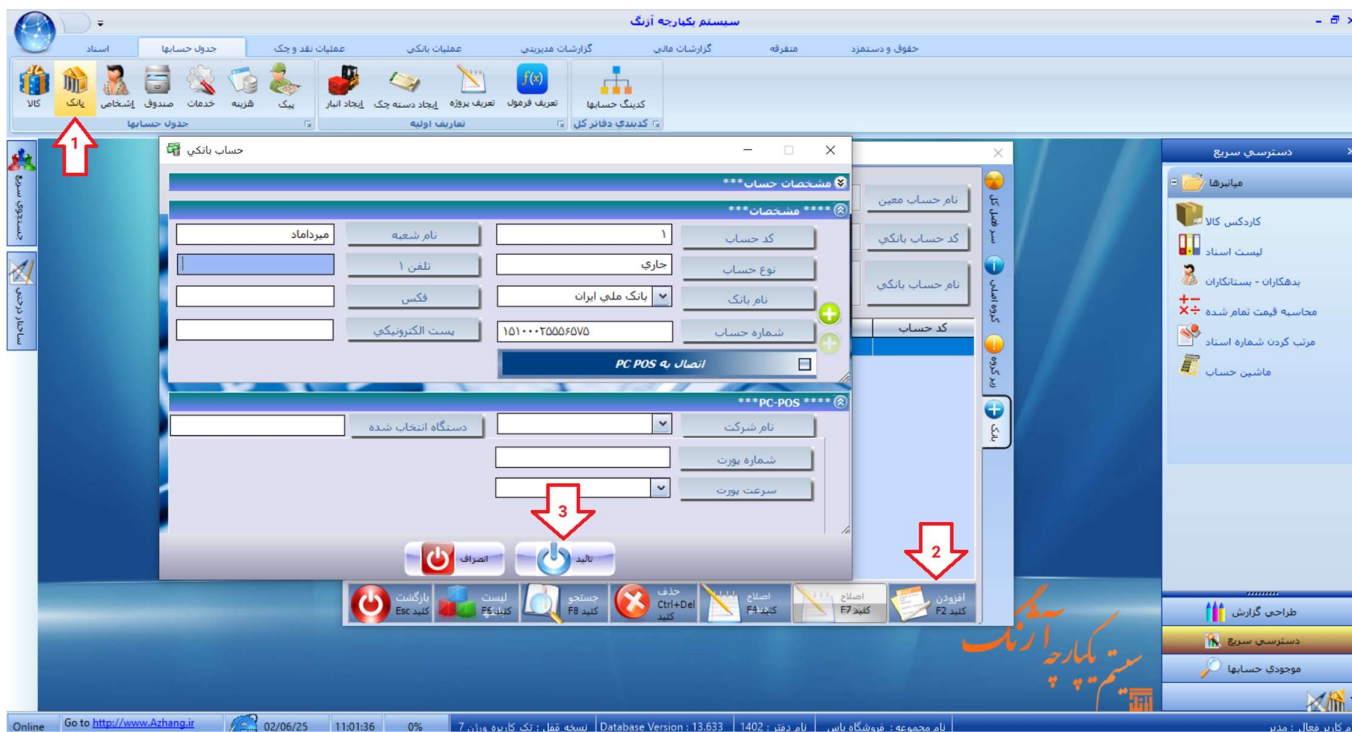

16- برای تعریف اشخاص یا بدهکاران/ بستانکاران (طرفهای تجاری) میتوانید از کلید میانبر Ctl + C و یا از منو استفاده نمایید

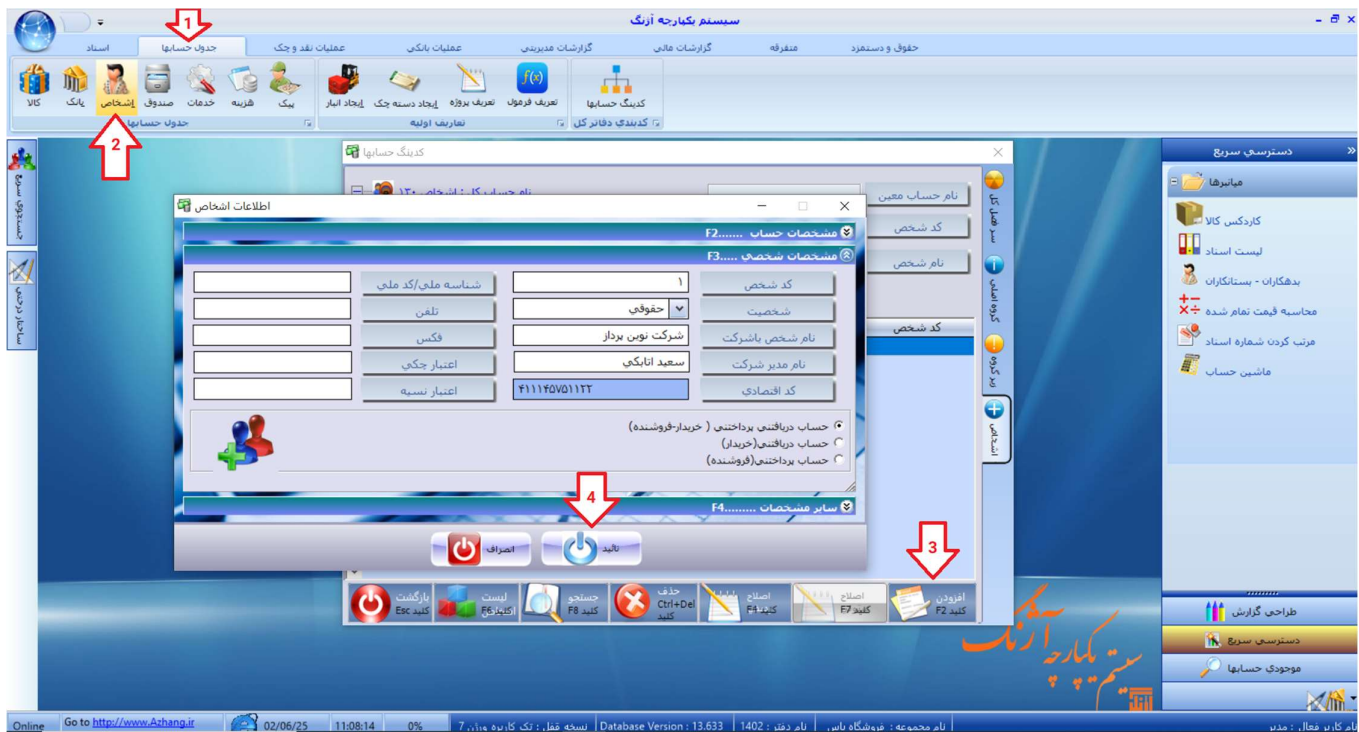

17- برای تعریف هزینه می‌توانید از جدول حساب‌ها، گزینه هزینه را انتخاب نمایید

